



PODER JUDICIÁRIO
TRIBUNAL REGIONAL DO TRABALHO DA 8ª REGIÃO



Versão 1.2

TOL

[TRIBUNAL ON-LINE]



Sumário

1 APRESENTAÇÃO	3
2 ACESSO AO TOL	3
3 APLICATIVOS	4
4 FIREFOX	5
5 INTERNET EXPLORER (APT)	9
6 SUPORTE TÉCNICO	12
7 CONTROLE DE VERSÃO	12



1 APRESENTAÇÃO

O TOL é uma aplicação WEB que permite ao usuário do TRT8 acessar recursos da rede corporativa, tais como a CN, Intranet, PJe (ambiente de homologação) e outros sistemas corporativos restritos à rede interna. Seu acesso é de uso exclusivo dos magistrados e servidores.

2 ACESSO AO TOL

Para acessar o TOL, utilize o link <https://tol.trt8.jus.br>. O login e senha de acesso são o **CPF** e **senha de rede**.

Justiça do Trabalho

TRT-8ª REGIÃO
PJe e Ampol

TOL - Tribunal Online

Ajuda

Login:

Senha:

Segurança

- Minha senha expirou. Redefina ela [aqui](#).
(Necessário saber a senha anterior)
- Esqueci minha senha. Gere nova senha [aqui](#).

Aviso: faça login nesta página da Web para confirmar que este computador está em conformidade com a política de segurança de sua empresa.

Entrar

Para se proteger contra o acesso não autorizado, sua sessão do Acesso via Web da Área de Trabalho Remota expirará automaticamente após um período de inatividade. Se sua sessão for encerrada, atualize o navegador e conecte-se novamente.

Windows Server 2016

Microsoft

Figura 1 - Site do TOL



3 APLICATIVOS

Após o acesso, serão listados os aplicativos disponíveis no TOL para o seu usuário de rede. A listagem dos aplicativos exibidos variam de acordo com as atividades realizadas pelo servidor ou magistrado. Por exemplo, o ícone do Juriscalc é apresentado apenas aos calculistas, não é exibido para um servidor de outra área.



Figura 2 - Aplicativos do TOL



4 FIREFOX

Usaremos como exemplo o acesso ao navegador Firefox, disponível a todos os usuários do TOL. Para acessar o Firefox, deve-se clicar em “**Firefox**”.

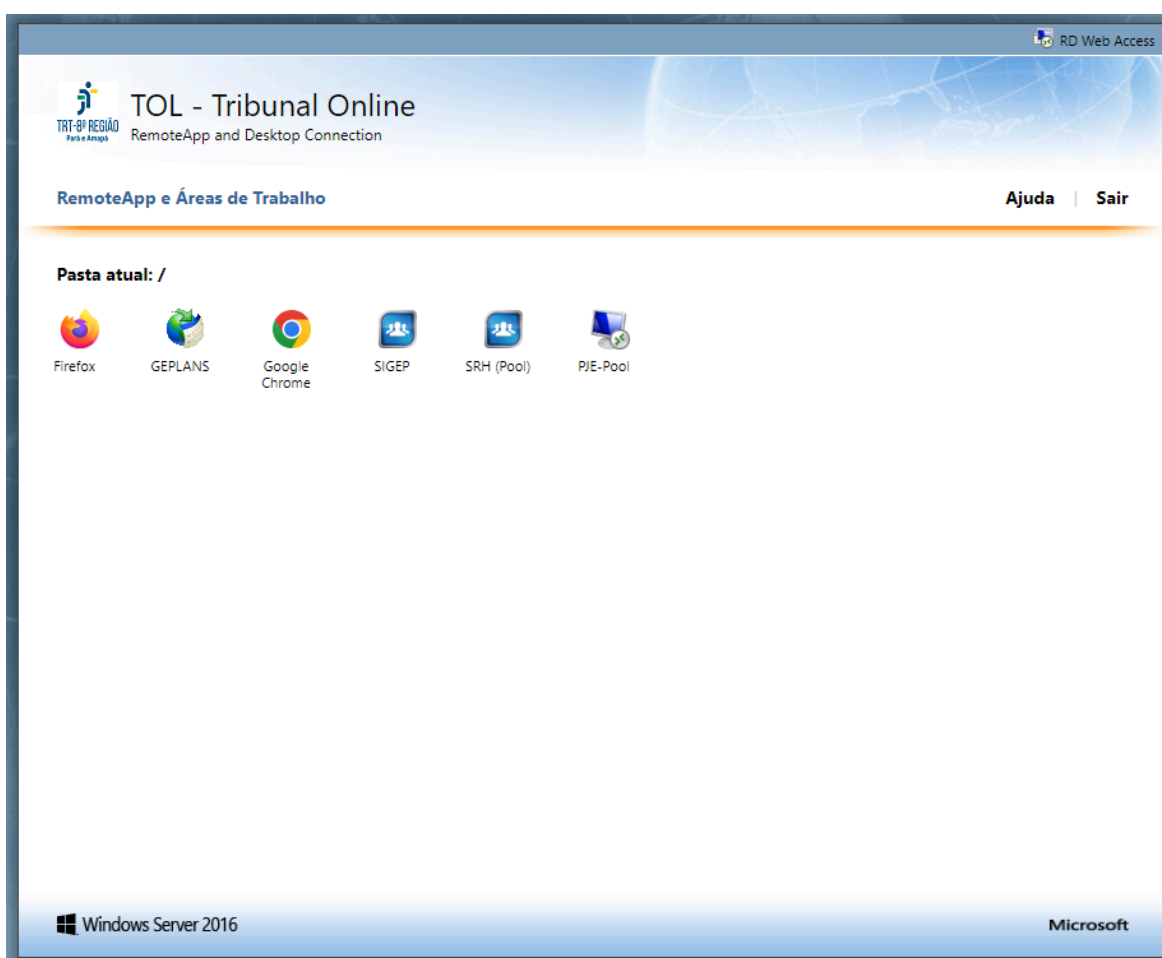

Figura 3 - Acesso ao Firefox

Salve o arquivo e o execute, clicando em *cima dele*.



PODER JUDICIÁRIO
TRIBUNAL REGIONAL DO TRABALHO DA 8ª REGIÃO

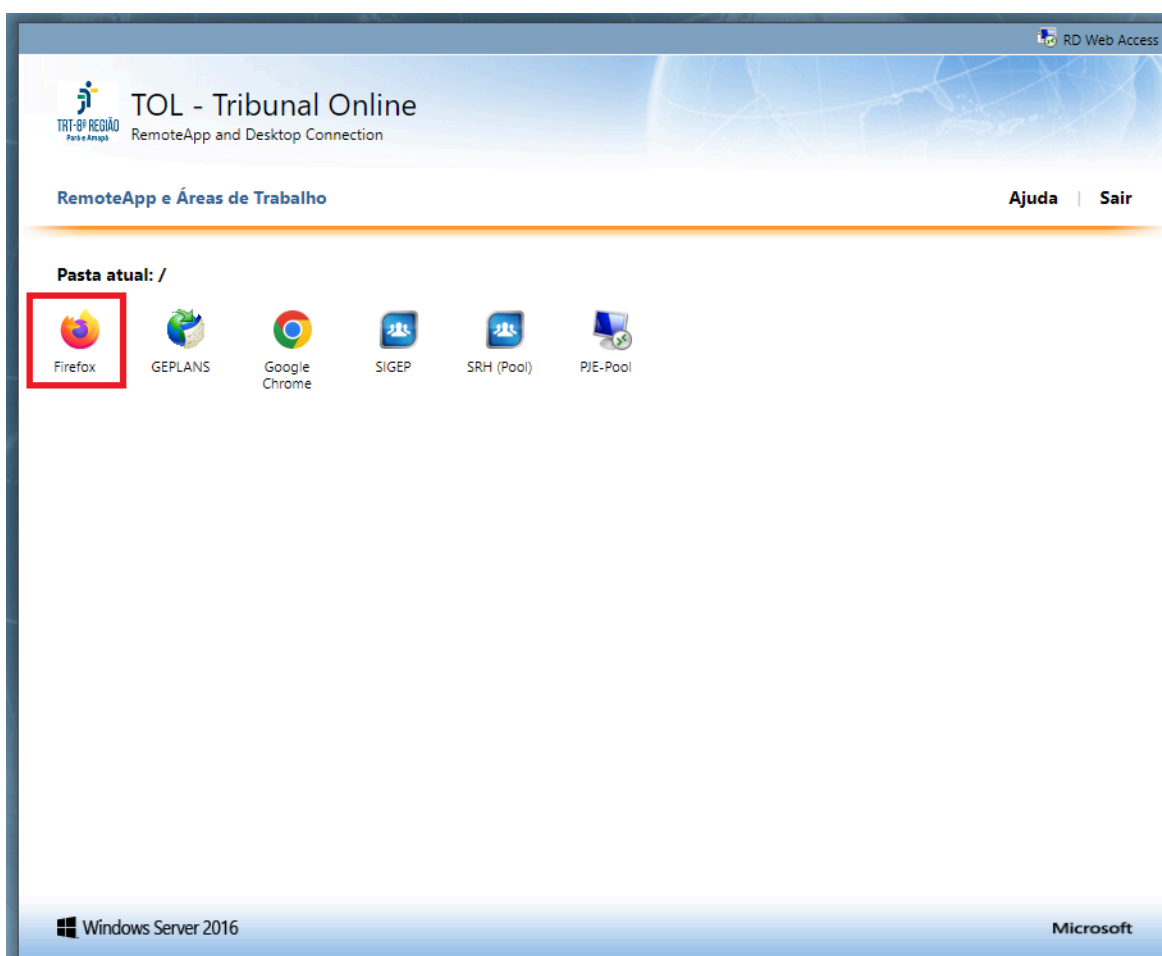

Versão 1.2



Figura 4 – Arquivo para download e execução

Nas próximas etapas é necessário fornecer as permissões solicitadas conforme imagens a seguir.

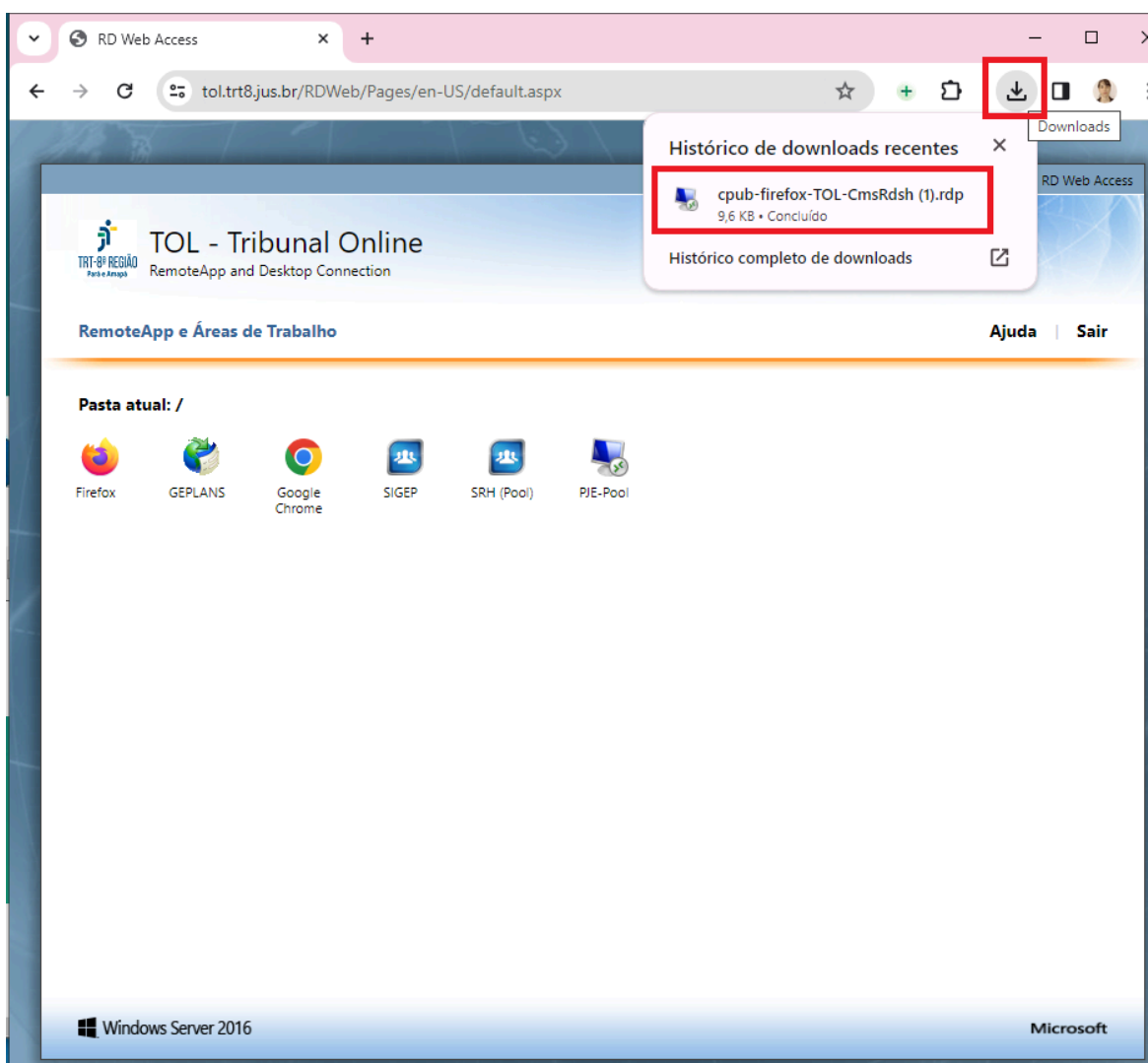

Figura 5 – Permissão para conexão remota

IMPORTANTE! A próxima janela irá solicitar novamente o **CPF e senha de rede**. Dessa vez, será necessário incluir o “trt8\” antes do CPF, conforme imagem a seguir. É necessário colocar trt8\ antes do CPF, senão vai dar erro.



Figura 6 – Credenciais de rede

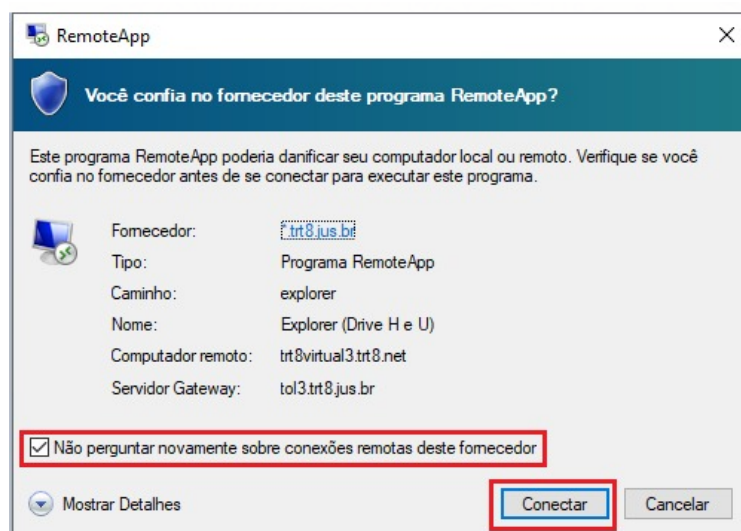

PODER JUDICIÁRIO
TRIBUNAL REGIONAL DO TRABALHO DA 8ª REGIÃO

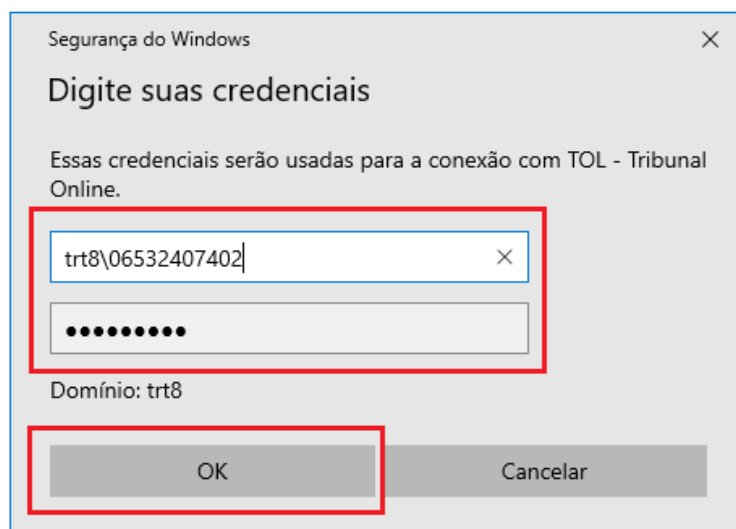

Versão 1.2

*Deve-se aguardar que o **Firefox** seja carregado. Dependendo da conexão de internet do usuário esse processo pode demorar.*

Após aberto, acesse o site conforme sua necessidade. No exemplo a seguir entramos no site de autenticação do [trt8.jus.br](https://www.trt8.jus.br), utilizado para realizar alterações no portal.

A captura de tela mostra a interface de autenticação do portal do TRT-8ª Região. No topo, há uma barra de navegação com links para conteúdo, menu, busca e rodapé, além de opções de idioma (Inglês, Espanhol, Português) e uma seção de acessibilidade. O cabeçalho principal contém o logo da Justiça do Trabalho, o nome do tribunal, uma medalha de qualidade e ícones de redes sociais. Abaixo, uma barra de menu oferece acesso a Institucional, Serviços, Notícias, Jurisprudência, Transparência, Legislação, Ouvidoria e Contato. O corpo da página, sob o título 'Início', apresenta a seção 'Conta de usuário' com orientações sobre recuperação de senha, consulta ao manual de uso e leitura de portarias. Abaixo, há campos de entrada para 'Usuário' e 'Senha', ambos com ícones de olho para alternar a visibilidade. Um botão 'Entrar' está posicionado abaixo dos campos. O rodapé contém o logo do TRT-8ª Região, informações de contato (endereço, CNPJ, horário de funcionamento e telefones) e uma lista de links rápidos para as principais seções do portal.

Figura 7 – Autenticação do portal



5 INTERNET EXPLORER (APT)

Usaremos como exemplo o acesso ao navegador Internet Explorer. Para acessar o APT, deve-se clicar em “Internet Explorer (APT)”.



Figura 8 – Acesso ao Internet Explorer (APT)

Salve o arquivo e o execute, clicando em cima dele.



PODER JUDICIÁRIO
TRIBUNAL REGIONAL DO TRABALHO DA 8ª REGIÃO

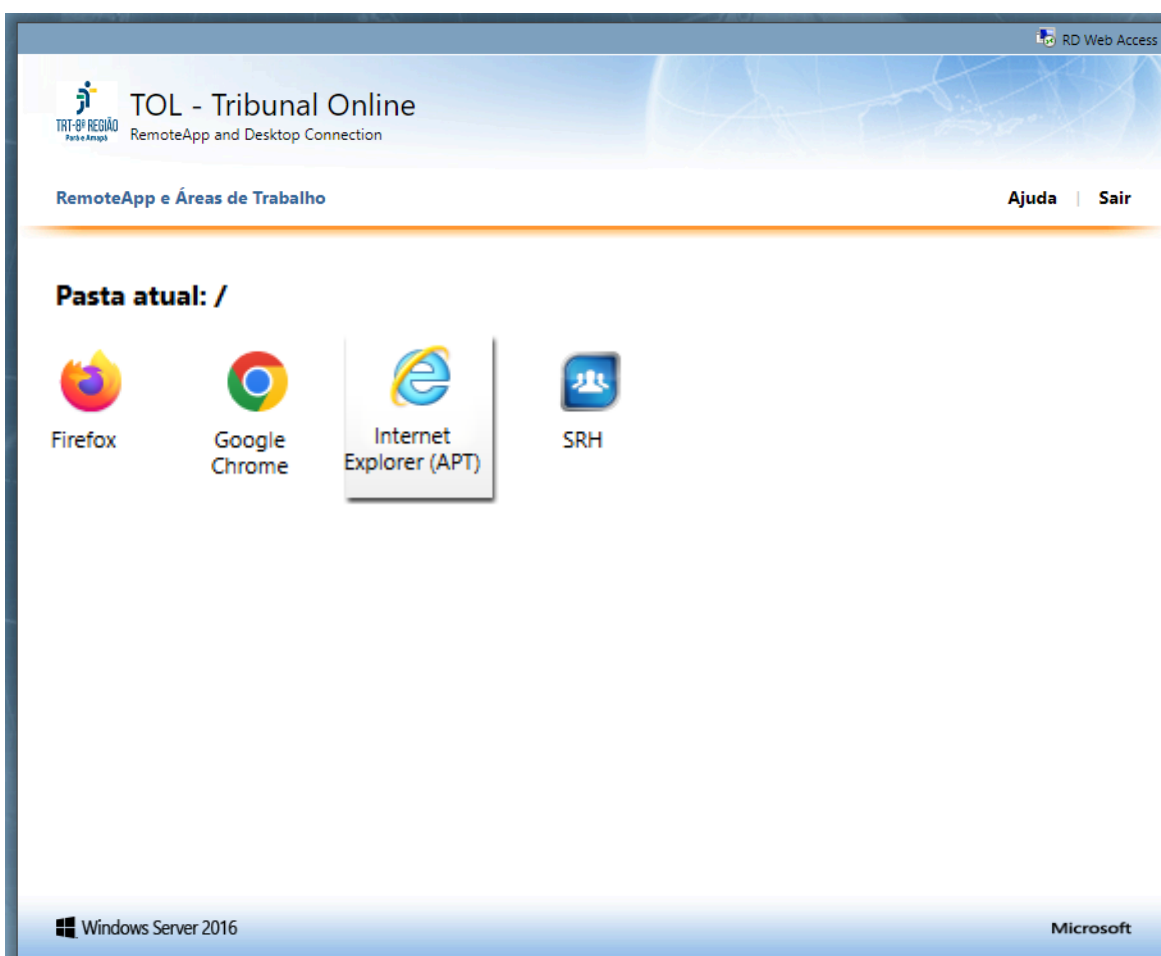

Versão 1.2



Figura 9 – Arquivo para download e execução

Nas próximas etapas é necessário fornecer as permissões solicitadas conforme imagens a seguir.

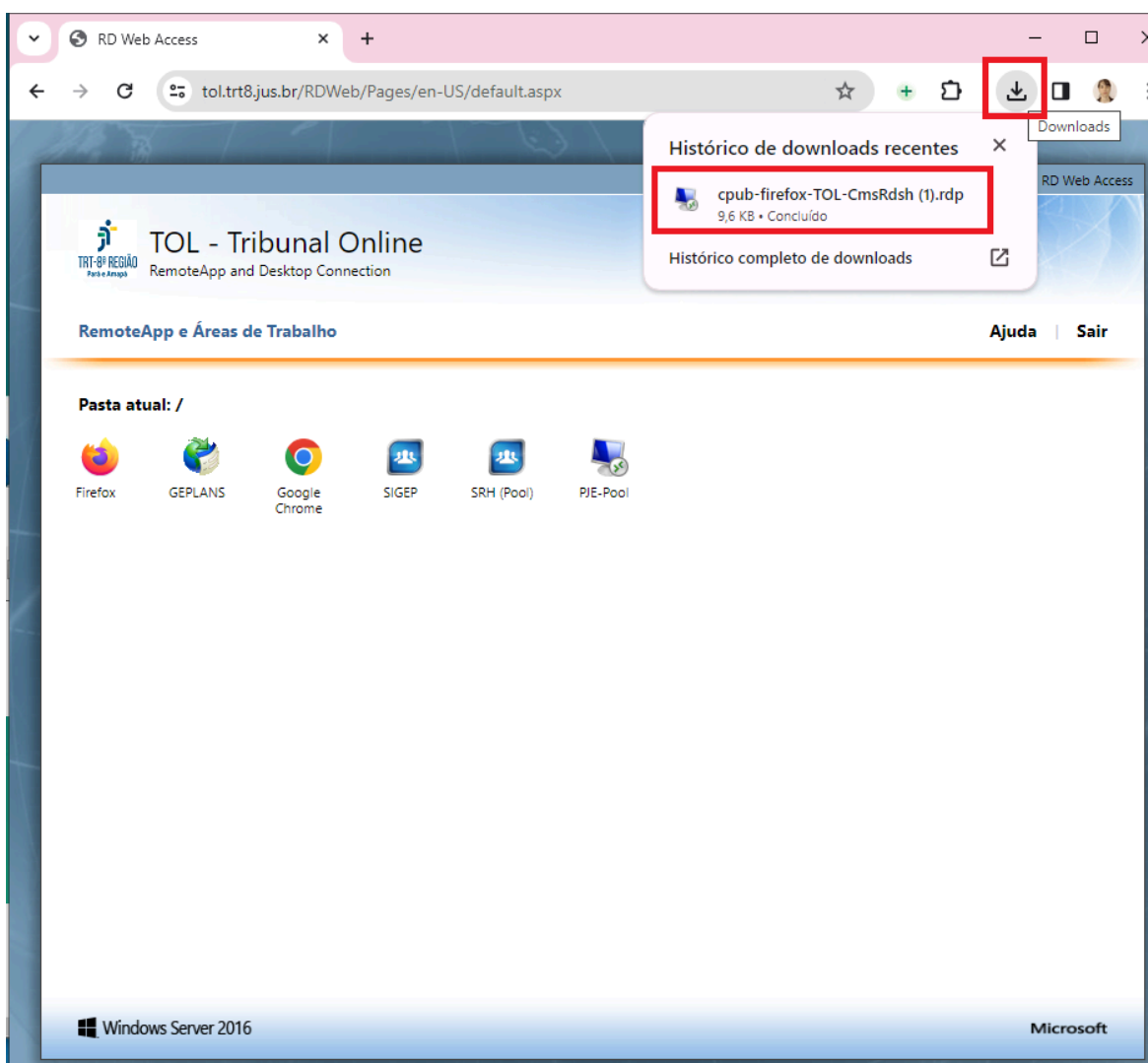

Figura 10 – Permissão para conexão remota

IMPORTANTE! A próxima janela irá solicitar novamente o **CPF e senha de rede**. Dessa vez, será necessário incluir o “trt8\” antes do CPF, conforme imagem a seguir. É necessário colocar trt8\ antes do CPF, senão vai dar erro.



Figura 11 – Credenciais de rede

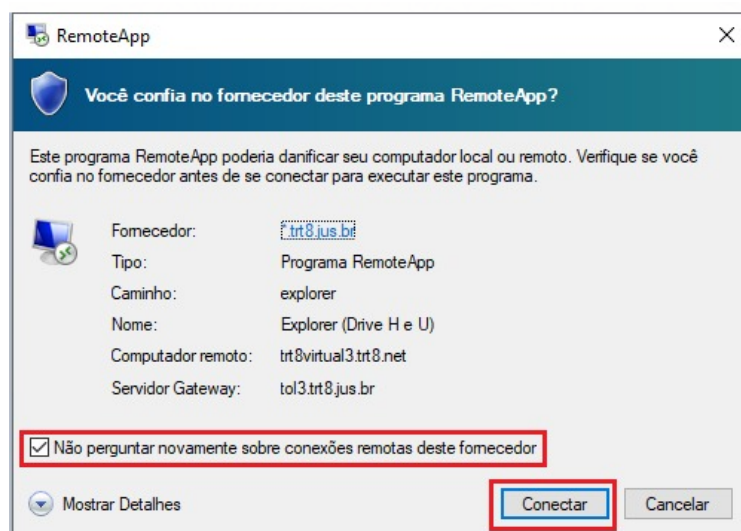

*Deve-se aguardar que o **Internet Explorer** seja carregado. Dependendo da conexão de internet do usuário esse processo pode demorar.*

Após aberto, acesse o site conforme sua necessidade. No exemplo a seguir entramos no site da Intranet.

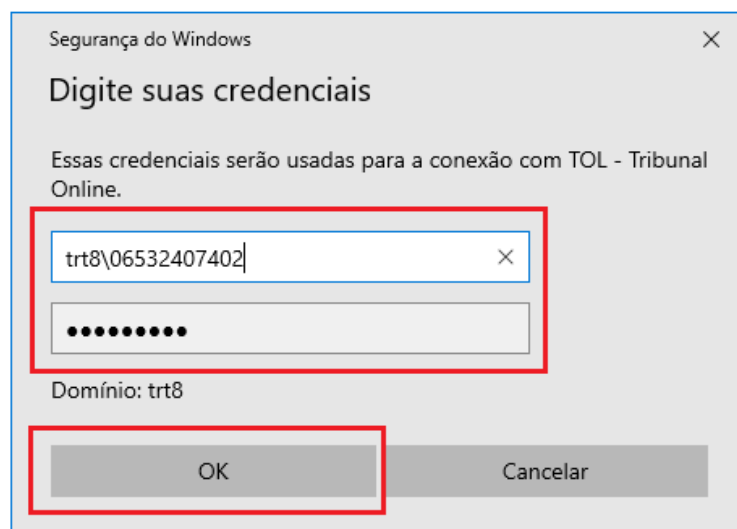

Figura 12 - Acesso ao APT

6 SUPORTE TÉCNICO

Em caso de dificuldade ou dúvida no uso da ferramenta, um chamado deverá ser aberto na Central de Serviços (<https://centraldeservicos.trt8.jus.br> ou centraldeservicos@trt8.jus.br)

7 CONTROLE DE VERSÃO

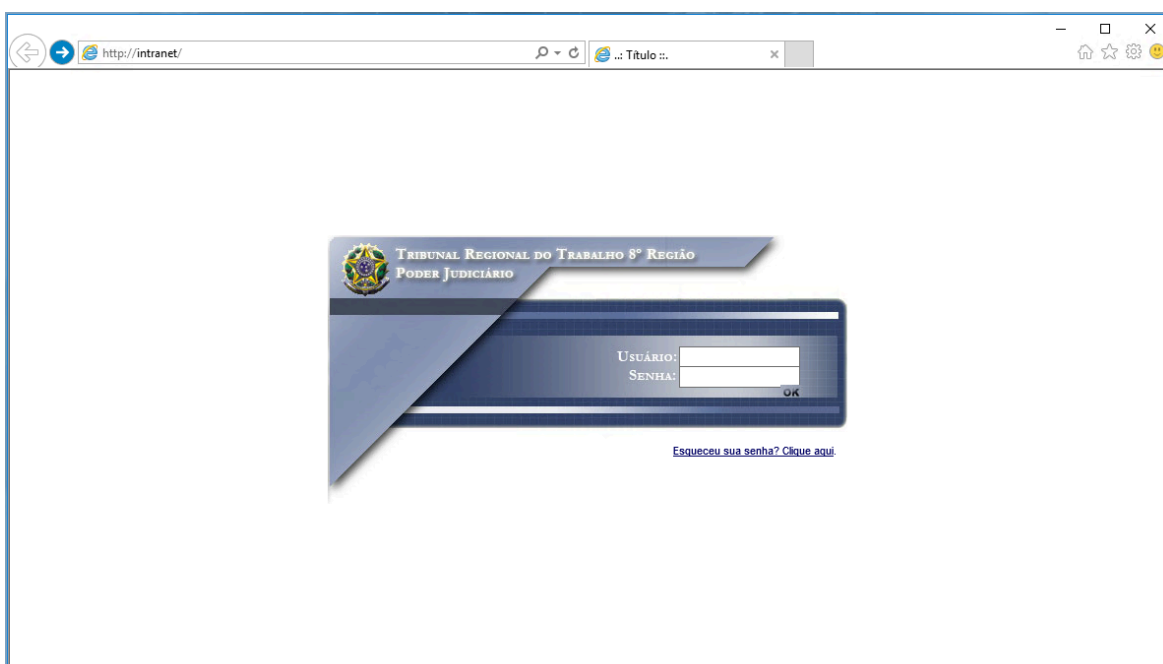
Versão	Data	Autor	Resumo das alterações
1.0	29/05/2020	Simonne Callegario	Criação do documento
1.1	12/04/2022	Antonio Jhoseph Silva de Araujo	Atualização de procedimento



PODER JUDICIÁRIO
TRIBUNAL REGIONAL DO TRABALHO DA 8ª REGIÃO



Versão 1.2

1.1	12/04/2022	Paulo Vitor Nascimento Lobato	Revisão
1.2	12/05/2025	Simonne Callegario	Revisão